

## MODELO ZIF A - PARA A PUBLICITAÇÃO DE CONSULTA PRÉVIA



## Publicitação de Consulta Prévia

Folha n.º: 1

Para efeito do disposto no n.º 1 do art.º 7.º do Decreto-Lei n.º 127/2005, de 5 de agosto, com a redação que lhe foi dada pelos Decretos-Leis n.ºs 15/2009, de 14 de janeiro, 2/2011, de 6 de janeiro, 27/2014, de 18 de fevereiro, e 67/2017, de 12 de junho, vem o Núcleo Fundador da ZIF abaixo referida declarar o seguinte:

ZIF a constituir		
Designação: ZIF do Rosmanihal	Área total (ha): 3.981,60	% da área total ocupada por espaços florestais: 78%
Concelho(s) abrangido(s): Idanha a Nova		Freguesia(s) abrangida(s): Rosmanihal

Reunião de consulta prévia		
Data de realização: 21 de Março de 2018	Hora de início: 14h 00m	Local: Junta de Freguesia do Rosmanihal

Para o mesmo efeito, anexa cartografia com a delimitação territorial proposta para a ZIF, em formato digital (ficheiro com extensão *shp*), referenciada à(s) carta(s) militar(es) n.º(nºs) 305, 306, 315A e 315B na escala 1:25 000 e declara que estão cumpridos os requisitos previstos na alínea I) do art.º 3.º e no art.º 5.º do referido Decreto-Lei n.º 127/2005, de 5 de agosto.

Castelo Branco, 26/02/2018

(Modelo ZIF A - continuação)

Folha n.º: 2

## O Núcleo Fundador

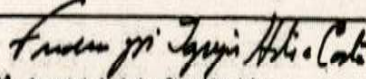
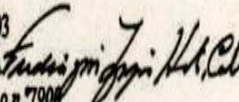
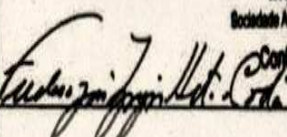
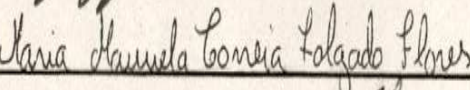
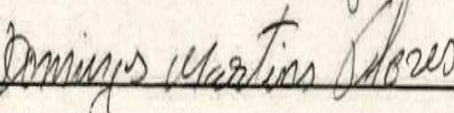
Nome completo (em letra de imprensa)	N.º do documento de identificação (*)	Assinatura conforme o documento de identificação
Frederico José Igrejas Horta e Costa	CC 01116533 2ZY1	 CUBEIRA - Sociedade Agrícola e Cinegética, Lda.
Cubeira - Sociedade Agrícola e Cinegética, Lda., representada por Frederico José Igrejas Horta e Costa	CC 01116533 2ZY1	C. N.º 502 532 653 Sede: Rua das Amoreiras, 103 1250-022 LISBOA Reg. Cons. Reg. Com. de Sintra sob o n.º 7906 
Monte do Alares - Sociedade Agrícola, Cinegética e Turística, Lda., representada por Frederico José Igrejas Horta e Costa	CC 01116533 2ZY1	Capital Social € 174.579,27 Monte do Alares Sociedade Agrícola, Cinegética e Turística, Lda. Contribuinte: 507 878 331 A Gerência 
Maria Manuela Correia Folgado Flores	CC 08152425 0ZZ2	
Domingos Martins Flores	CC 06524098 7ZY7	

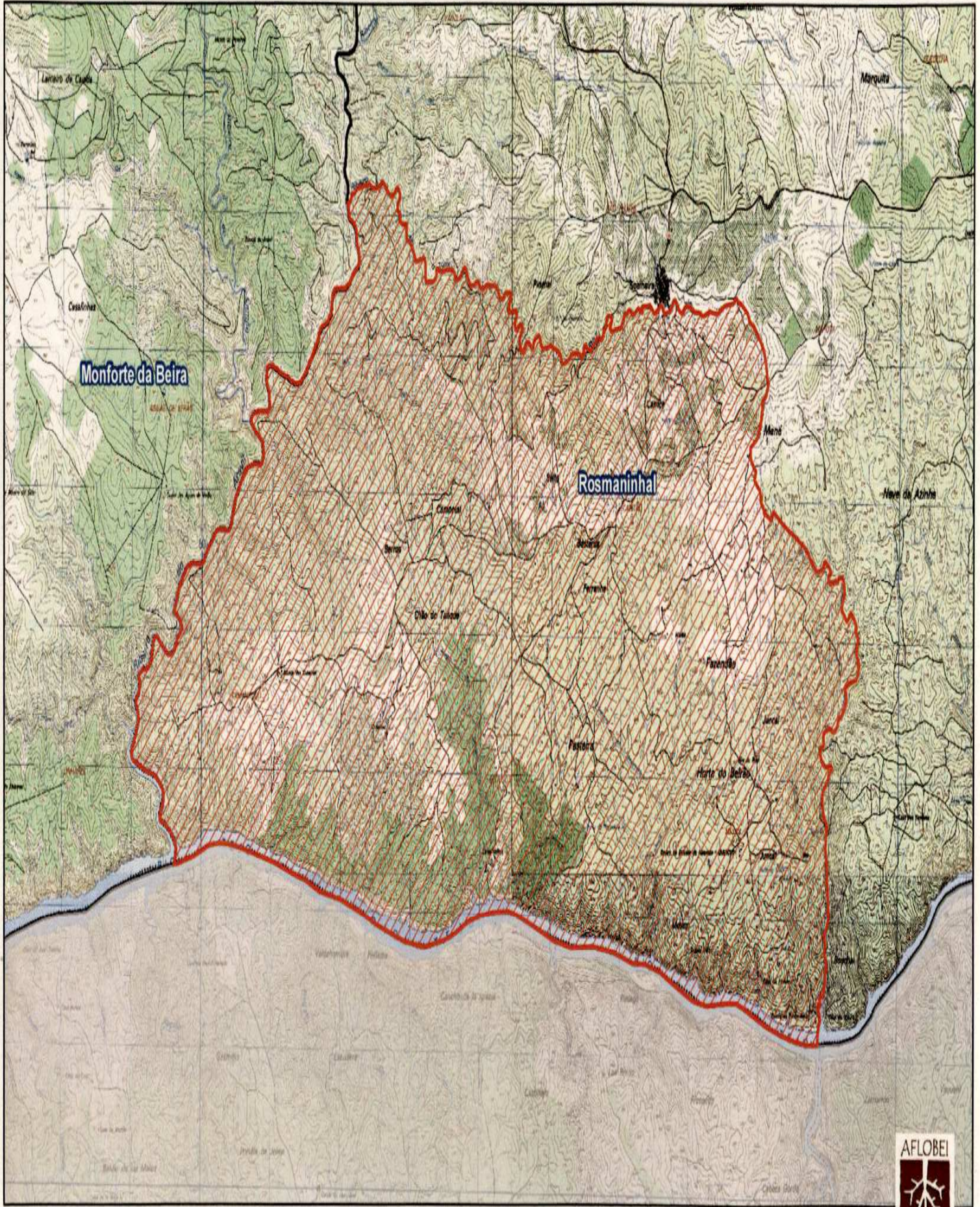

(\*) Indicar o tipo de documento de que se trata, sempre que não seja o bilhete de identidade.



1:50 000

**CONSTITUIÇÃO DA ZIF DO ROSMANINHAL | FREGUESIA DO ROSMANINHAL | CONCELHO DE IDANHA-A-NOVA**

**Legenda:**

-  Espanha
-  Limites Administrativos - Freguesias
-  Limite da ZIF do Rosmaninhal = 3981,60 ha



Associação de  
Produtores  
Florestais  
do Distrito Interior

Castelo Branco 2017.