

## EDITAL

### Constituição de -ZIF- Zona de Intervenção Florestal na Freguesia de Rosmaninhal Audiência Final

O Núcleo Fundador da ZIF (Zona de Intervenção Florestal) – “Rosmaninhal” N.º 394/18 - ICNF faz saber que, nos termos e para efeito do disposto no art.º 9.º do Decreto-Lei n.º 127/2005, de 5 de agosto, com a redação que lhe foi dada pelos Decretos-Leis n.ºs 15/2009, de 14 de janeiro, 2/2011, de 6 de janeiro, 27/2014, de 18 de fevereiro, e 67/2017, de 12 de junho, vem o Núcleo Fundador da ZIF acima referida comunicar o seguinte:

Que no próximo dia **15 de Novembro de 2018, pelas 15h00m**, se irá realizar na sede da Junta de Freguesia de Rosmaninhal a Audiência Final tendente à constituição da Zona de Intervenção Florestal “Rosmaninhal” com a área de 3.987,98 ha, com a delimitação territorial proposta constante do mapa anexo.

Pelo que, por este meio, se convocam todos os proprietários e/ou produtores florestais abrangidos pela área de delimitação a comparecer  
Castelo Branco, 19 de Outubro de 2018

#### ZIF – Rosmaninhal

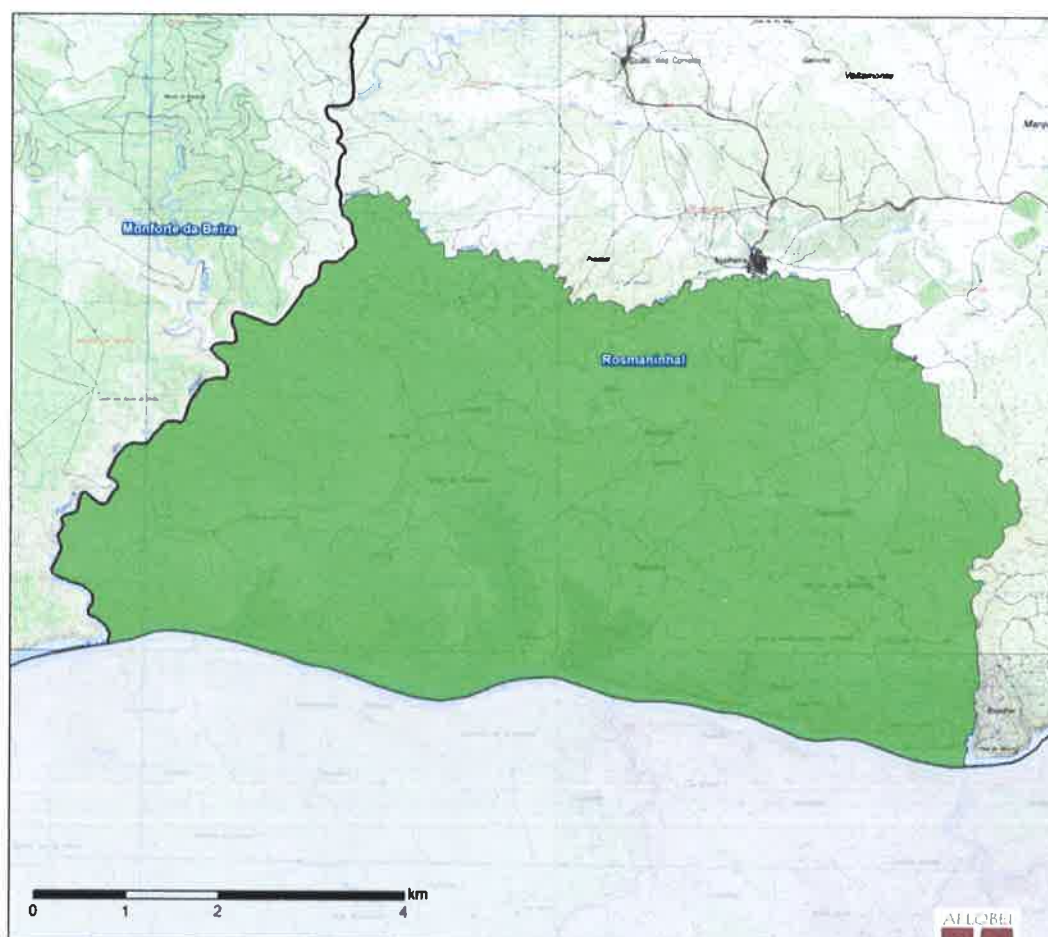

#### CONSTITUIÇÃO DA ZIF DO ROSMANINHAL | FREGUESIA DO ROSMANINHAL CONCELHO DE IDANHA-A-NOVA

##### Legenda:

● Limite da ZIF do Rosmaninhal - 3987,98 ha    ■ Espanha    ○ Limites Administrativos - Freguesias



Castelo Branco 2018

O representante do Núcleo Fundador

*Fuad bin Zayid Al. Celi*

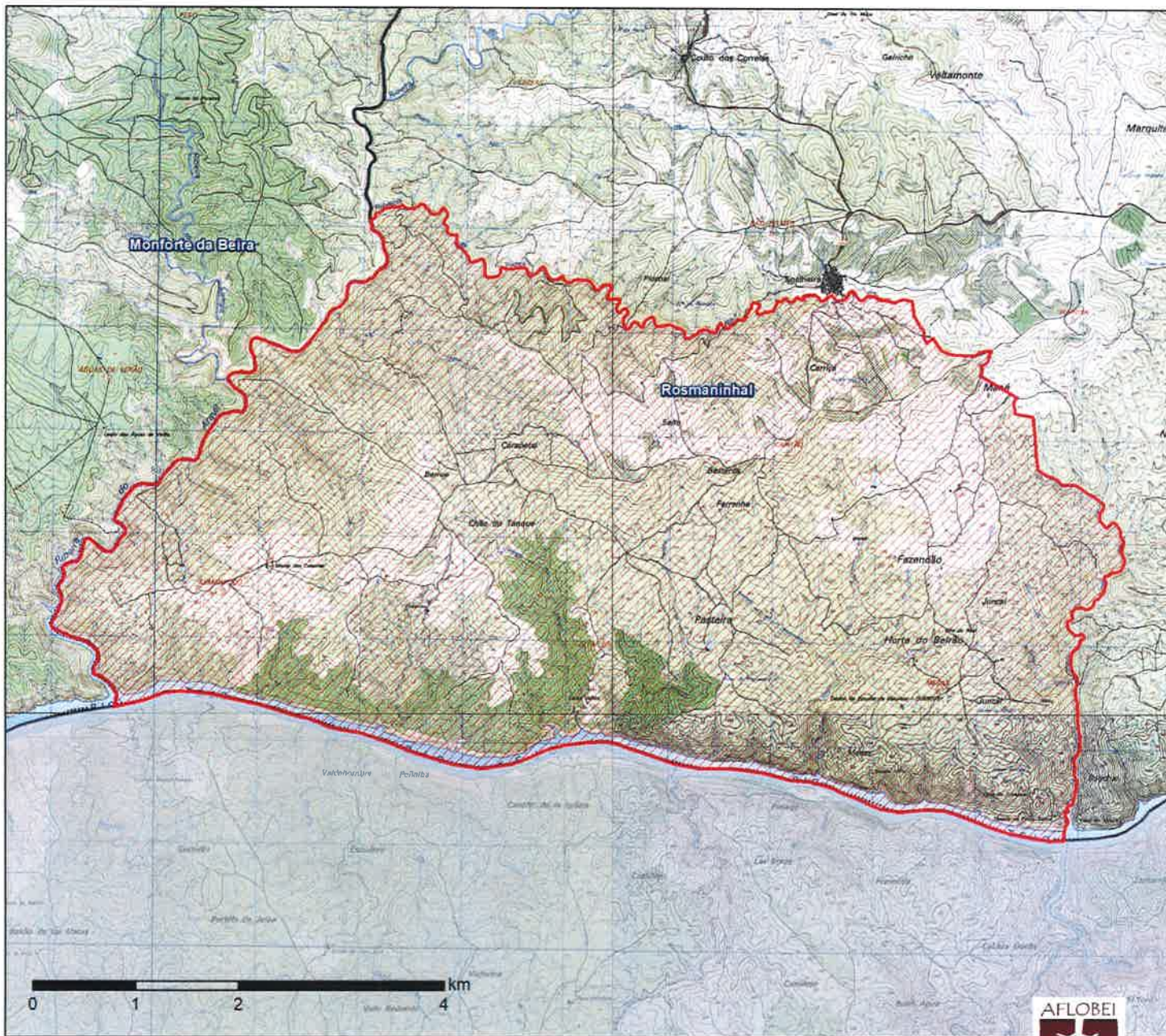

**CONSTITUIÇÃO DA ZIF DO ROSMANINHAL | FREGUESIA DO ROSMANINHAL  
CONCELHO DE IDANHA-A-NOVA**

**Legenda:**

- Limite da ZIF do Rosmaninhal = 3987,98 ha
- Espanha
- Limites Administrativos - Freguesias



Castelo Branco 2018